

Atualização: out/23	Categoria: Forrageira:	Formação/Renovação e Manutenção de pasto Brachiaria brizantha	Ano Nível tecnológico:	2023 MEDIO
------------------------	---------------------------	--	---------------------------	-----------------------

Descrição	Und	Quant	Valor		Participação			Variação*
			R\$/und	R\$	% operação	% COE	% CT	
Preparo de Solo				1.685,23	100,00	39,42	30,72	-0,5%
Trator 220 hp + Grade Aradora	hM	0,60	253,38	152,03	9,02	3,56	2,77	0,7%
Operação com máquinas								
Trator 220 hp + Grade Intermediária	hM	0,45	253,64	114,14	6,77	2,67	2,08	0,7%
Trator 105 hp + Grade Niveladora	hM	0,40	144,04	57,61	3,42	1,35	1,05	0,9%
Trator 105 hp + Dist. Calcário	hM	0,40	143,29	57,31	3,40	1,34	1,04	0,9%
Mão-de-obra permanente								
Auxiliar Preparo de Solo	dH	0,50	10,78	5,39	0,32	0,13	0,10	0,0%
Corretivos e Fertilizantes								
Gesso Agrícola	t	2,00	197,50	395,00	23,44	9,24	7,20	-3,7%
Calcário Dolomítico	t	5,00	180,75	903,75	53,63	21,14	16,48	0,4%
Plantio				1.593,11	100,00	37,27	29,04	2,2%
Trator 105 hp + adubadora (a lanço)	hM	0,20	143,29	28,66	1,80	0,67	0,52	0,9%
Operação com máquinas								
Trator 105 hp + carreta transporte	hM	0,25	135,36	33,84	2,12	0,79	0,62	1,0%
Mão-de-obra permanente								
Auxiliar para adubação	hM	0,10	10,78	1,08	0,07	0,03	0,02	0,0%
Auxiliar para plantio	dH	0,20	10,78	2,16	0,14	0,05	0,04	0,0%
Fertilizante								
04.30.10 + FTE	t	0,50	2.710,00	1.355,00	85,05	31,70	24,70	1,9%
Brachiaria brizantha (cv. Marandu) - VC 45%	kg	8,00	21,55	172,38	10,82	4,03	3,14	5,2%
Manutenção				916,51	100,00	21,44	16,71	0,7%
Trator 105 hp + Pulverizador	hM	0,35	141,32	49,46	5,40	1,16	0,90	0,9%
Operação com máquinas								
Trator 105 hp + adubadora (a lanço)	hM	0,35	143,29	50,15	5,47	1,17	0,91	0,9%
Mão-de-obra permanente								
Auxiliar de adubação / Pulverização	dH	0,30	10,78	3,23	0,35	0,08	0,06	0,0%
Herbicida								
2,4D + Picloran (Tordon)	L	3,00	99,00	297,00	32,41	6,95	5,41	0,0%
Formulado NPK 20.05.20 + S	t	0,20	2.583,33	516,67	56,37	12,09	9,42	1,1%
Despesas Financeiras				80,00	100,00	1,87	1,46	0,0%
Taxas								
Assistência Técnica	ha	1,00	40,00	40,00	50,00	0,94	0,73	0,0%
Encargos								
Encargos Sociais	dH	1,10	36,37	40,00	50,00	0,94	0,73	0,0%
CUSTO OPERACIONAL EFETIVO - COE				4.274,86			77,94	0,8%
Depreciações								
Benfeitorias, máquinas e implementos				155,49			2,83	0,0%
CUSTO OPERACIONAL TOTAL - COT				4.430,36			80,77	0,7%
Custo de oportunidade								
Remuneração sobre o capital fixo	%	3,50	4.638,99	162,36			2,96	0,0%
Remuneração da terra (arrendamento)	sc/ha	8,00	111,54	892,32			16,27	-0,2%
CUSTO TOTAL - CT				5.485,04			100,00	0,6%

Atualização: out/23	Categoria: Forrageira:	Formação/Renovação e Manutenção de pasto Brachiaria brizantha	Ano Nível tecnológico:	2023 MEDIO
------------------------	---------------------------	--	---------------------------	-----------------------

ANÁLISE DOS RESULTADOS

Descrição	Valor R\$/ha	Participação %
COE - Custo Operacional Efetivo (desembolsos)	4.274,86	77,94%
Depreciações e remuneração do produtor rural	155,49	2,83%
COT - Custo Operacional Total	4.430,36	80,77%
Fatores Fixos	1.054,68	19,23%
Custo Total	5.485,04	100,00%

Descrição	Valor R\$	Participação %
COE - Resumo por etapa	4.274,86	100,0%
Preparo de Solo	1.685,23	39,42%
Plantio	1.593,11	37,27%
Manutenção	916,51	21,44%
Despesas Financeiras	80,00	1,87%

Descrição	Valor R\$	Participação %
COE - Resumo por tipo de custo	4.274,86	100,0%
Mão-de-obra	11,86	0,28%
Operações com máquinas	543,21	12,71%
Sementes	172,38	4,03%
Fertilizantes e corretivos	3.170,42	74,16%
Defensivos	297,00	6,95%
Financeiro e administrativo	80,00	1,87%

Descrição	Valor R\$
Custo Operacional Efetivo	4.274,86
Custo Formação/Reforma Pastagem	3.358,35
Custo Manutenção da Pastagem	996,52

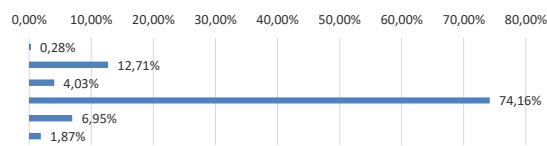
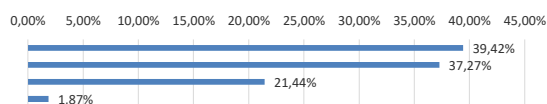

Obs.: esta estimativa não reflete as particularidades de cada produtor rural.
Metodologia IFAG (www.ifag.org.br)