

Atualização: dez/23	Categoria: Forrageira:	Formação/Renovação e Manutenção de pasto Brachiaría brizantha	Ano Nível tecnológico:	2023 MEDIO
------------------------	---------------------------	--------------------------------------------------------------------------	---------------------------	-----------------------

Descrição	Und	Quant	Valor		Participação			Variação*	
			R\$/und	R\$	% operação	% COE	% CT		
Preparo de Solo				1.696,15	100,00	38,53	30,11	0,6%	
Operação com máquinas	Trator 220 hp + Grade Aradora	hM	0,60	253,38	152,03	8,96	3,45	2,70	0,0%
	Trator 220 hp + Grade Intermediária	hM	0,45	253,64	114,14	6,73	2,59	2,03	0,0%
	Trator 105 hp + Grade Niveladora	hM	0,40	144,04	57,61	3,40	1,31	1,02	0,0%
	Trator 105 hp + Dist. Calcário	hM	0,40	143,29	57,31	3,38	1,30	1,02	0,0%
Mão-de-obra permanente	Auxiliar Preparo de Solo	dH	0,50	10,78	5,39	0,32	0,12	0,10	0,0%
Corretivos e Fertilizantes	Gesso Agrícola	t	2,00	202,33	404,67	23,86	9,19	7,18	2,4%
	Calcário Dolomítico	t	5,00	181,00	905,00	53,36	20,56	16,07	0,1%
Plantio				1.651,97	100,00	37,53	29,33	3,7%	
Operação com máquinas	Trator 105 hp + adubadora (a lanço)	hM	0,20	143,29	28,66	1,73	0,65	0,51	0,0%
	Trator 105 hp + carreta transporte	hM	0,25	135,36	33,84	2,05	0,77	0,60	0,0%
Mão-de-obra permanente	Auxiliar para adubação	hM	0,10	10,78	1,08	0,07	0,02	0,02	0,0%
	Auxiliar para plantio	dH	0,20	10,78	2,16	0,13	0,05	0,04	0,0%
Fertilizante	04.30.10 + FTE	t	0,50	2.840,20	1.420,10	85,96	32,26	25,21	4,8%
	Brachiaría brizantha (cv. Marandu) - VC 45%	kg	8,00	20,77	166,13	10,06	3,77	2,95	-3,6%
Manutenção				973,47	100,00	22,12	17,28	6,2%	
Operação com máquinas	Trator 105 hp + Pulverizador	hM	0,35	141,32	49,46	5,08	1,12	0,88	0,0%
	Trator 105 hp + adubadora (a lanço)	hM	0,35	143,29	50,15	5,15	1,14	0,89	0,0%
Mão-de-obra permanente	Auxiliar de adubação / Pulverização	dH	0,30	10,78	3,23	0,33	0,07	0,06	0,0%
Herbicida	2,4D + Picloran (Tordon)	L	3,00	104,88	314,63	32,32	7,15	5,59	5,9%
	Formulado NPK 20.05.20 + S	t	0,20	2.780,00	556,00	57,12	12,63	9,87	7,6%
Despesas Financeiras				80,00	100,00	1,82	1,42	0,0%	
Taxas	Assistência Técnica	ha	1,00	40,00	40,00	50,00	0,91	0,71	0,0%
Encargos	Encargos Sociais	dH	1,10	36,37	40,00	50,00	0,91	0,71	0,0%
CUSTO OPERACIONAL EFETIVO - COE				4.401,59			78,15	3,0%	
Depreciações	Benfeitorias, máquinas e implementos			155,49			2,76	0,0%	
CUSTO OPERACIONAL TOTAL - COT				4.557,08			80,91	2,9%	
Custo de oportunidade	Remuneração sobre o capital fixo	%	3,50	4.638,99	162,36		2,88	0,0%	
	Remuneração da terra (arrendamento)	sc/ha	8,00	114,12	912,96		16,21	2,3%	
CUSTO TOTAL - CT				5.632,41			100,00	2,7%	

Atualização: dez/23	Categoria: Forrageira:	Formação/Renovação e Manutenção de pasto Brachiaría brizantha	Ano Nível tecnológico:	2023 MEDIO
------------------------	---------------------------	--------------------------------------------------------------------------	---------------------------	-----------------------

ANÁLISE DOS RESULTADOS

Descrição	Valor R\$/ha	Participação %
COE - Custo Operacional Efetivo (desembolsos)	4.401,59	78,15%
Depreciações e remuneração do produtor rural	155,49	2,76%
COT - Custo Operacional Total	4.557,08	80,91%
Fatores Fixos	1.075,32	19,09%
Custo Total	5.632,41	100,00%

Descrição	Valor R\$	Participação %
COE - Resumo por etapa	4.401,59	100,0%
Preparo de Solo	1.696,15	38,53%
Plantio	1.651,97	37,53%
Manutenção	973,47	22,12%
Despesas Financeiras	80,00	1,82%

Descrição	Valor R\$	Participação %
COE - Resumo por tipo de custo	4.401,59	100,0%
Mão-de-obra	11,86	0,27%
Operações com máquinas	543,21	12,34%
Sementes	166,13	3,77%
Fertilizantes e corretivos	3.285,77	74,65%
Defensivos	314,63	7,15%
Financeiro e administrativo	80,00	1,82%

Descrição	Valor R\$
Custo Operacional Efetivo	4.401,59
Custo Formação/Reforma Pastagem	3.428,12
Custo Manutenção da Pastagem	1.053,47

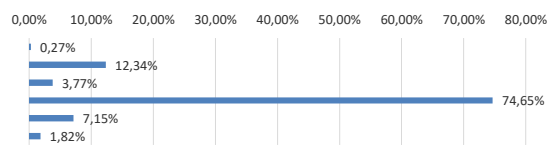
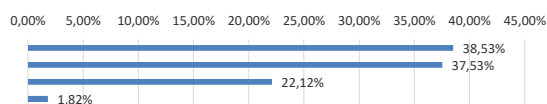

Obs.: esta estimativa não reflete as particularidades de cada produtor rural.
Metodologia IFAG (www.ifag.org.br)