

Atualização:
set/23

Produtividade esperada:	30 sc/ha
Preço esperado:	120,15 R\$/sc
Receita bruta esperada:	3.604,50 R\$/ha

Safra:	2023
Nível tecnológico:	ALTO

Descrição	Und	Quant	Valor		Participação			Variação*	
			R\$/und	R\$	% operação	% COE	% CT		
Pré-plantio				166,23	100,00	6,13	3,58	-10,9%	
Operação com máquinas	Pulverizador Autopropelido	hM	0,05	365,57	18,28	11,00	0,67	0,39	0,0%
	Auxiliar de pulverização	DH	0,20	10,78	2,16	1,30	0,08	0,05	0,0%
Corretivos e Fertilizantes	Octaborato	Kg	2,00	14,40	28,80	17,32	1,06	0,62	0,0%
	Roundup Original	L	2,00	58,50	117,00	70,38	4,31	2,52	-14,8%
Plantio				1.177,92	100,00	43,44	25,38	0,0%	
Operação com máquinas	Trator 220 hp + Plantadora	hM	0,40	753,98	301,59	25,60	11,12	6,50	0,0%
Mão-de-obra permanente	Auxiliar para tratamento de sementes	DH	0,02	10,78	0,22	0,02	0,01	0,00	0,0%
	Auxiliar para plantio	DH	0,20	10,78	2,16	0,18	0,08	0,05	0,0%
Fertilizante	Fomulado NPK 08.20.20 + 0,5% B	T	0,20	2.680,00	536,00	45,50	19,77	11,55	0,0%
Semente	Girassol Híbrido (4kg)	R\$/ha	1,00	333,33	333,33	28,30	12,29	7,18	0,0%
Tratamento de semente	Standak Top	L	0,007	660,00	4,62	0,39	0,17	0,10	0,0%
Condução da lavoura				1.013,03	100,00	37,36	21,83	-3,7%	
Operação com máquinas	Pulverizador Autopropelido	hM	0,15	365,57	54,84	5,41	2,02	1,18	0,0%
	Trator 105 hp + Adubadora	hM	0,15	142,00	21,30	2,10	0,79	0,46	0,0%
Mão-de-obra permanente	Auxiliar de adubação	DH	0,20	10,78	2,16	0,21	0,08	0,05	0,0%
	Auxiliar de pulverização	DH	0,20	10,78	2,16	0,21	0,08	0,05	0,0%
Herbicida	Fusilade 250	L	0,80	82,60	66,08	6,52	2,44	1,42	-4,4%
Inseticida	Engeo Pleno	L	0,35	370,00	129,50	12,78	4,78	2,79	0,0%
	Marshal	L	0,20	140,00	28,00	2,76	1,03	0,60	0,0%
Fungicida	Cercobin 500	L	1,00	139,00	139,00	13,72	5,13	2,99	-20,8%
	Score	L	0,15	170,00	25,50	2,52	0,94	0,55	0,0%
	Sumillex 500	Kg	1,00	111,70	111,70	11,03	4,12	2,41	0,9%
	Octaborato	Kg	2,00	14,40	28,80	2,84	1,06	0,62	0,0%
Fertilizante	Fertilizante Foliar	L	2,00	57,00	114,00	11,25	4,20	2,46	0,0%
	Uréia	T	0,10	2.900,00	290,00	28,63	10,70	6,25	0,0%
Colheita				114,13	100,00	4,21	2,46	0,0%	
Operação com máquinas	Colhedora	hM	0,30	373,24	111,97	98,11	4,13	2,41	0,0%
Mão-de-obra permanente	Auxiliar de colheita	DH	0,20	10,78	2,16	1,89	0,08	0,05	0,0%
Pós Colheita				93,00	100,00	3,43	2,00	0,0%	
Aluguel de Máquinas	Caminhão Granelero ₁	R\$/sc	3,10	30,00	93,00	100,00	3,43	2,00	0,0%
Despesas Financeiras				147,18	100,00	5,43	3,17	0,7%	
Taxas	Assistência Técnica	%	1,50	3.604,50	54,07	36,74	1,99	1,16	1,0%
Tributos	FUNRURAL / FAT / SENAR	%	1,50	3.604,50	54,07	36,74	1,99	1,16	1,0%
Encargos	Encargos Sociais	DH	1,02	38,28	39,05	26,53	1,44	0,84	0,0%
CUSTO OPERACIONAL EFETIVO - COE				2.711,49				58,42	-2,1%
				90,38	R\$/sc				
Depreciações	Benfeitorias, máquinas e implementos			812,49				17,51	0,0%
CUSTO OPERACIONAL TOTAL - COT				3.523,98				75,93	-1,6%
				117,47	R\$/sc				
Custo de Oportunidade ₂	Remuneração esperada sobre capital fixo	%	3,50	22.313,08	390,48			8,41	0,0%
	Remuneração da terra (arrendamento)	R\$/sc	6,50	111,82	726,82			15,66	-2,3%
CUSTO TOTAL - CT				4.641,28				100,00	-1,6%
				154,71	R\$/sc				

Obs.: esta estimativa não reflete as particularidades de cada produtor rural. * variação relativo ao mês anterior

1-Transporte da produção em caminhão de 23 toneladas a uma distância de 30 km

2 - Rateado com a cultura de 1ª safra (50%)

Metodologia IFAG (www.ifag.org.br)

Atualização:
 set/23

Produtividade esperada:	30 sc/ha
Preço esperado:	120,15 R\$/sc
Receita bruta esperada:	3.604,50 R\$/ha

Safra:	2023
Nível tecnológico:	ALTO

ANÁLISE DOS RESULTADOS

Descrição	Valor R\$/ha	Valor R\$/sc	Participação %
Custo Total	4.641,28	154,71	100,00%
COE - Custo Operacional Efetivo (desembolsos)	2.711,49	90,38	58,42%
Depreciações e remuneração do produtor rural	812,49	27,08	17,51%
COT - Custo Operacional Total	3.523,98	117,47	75,93%
Fatores Fixos	390,48	13,02	8,41%

Descrição	Valor R\$	Participação %
COE - Resumo por etapa	2.711,49	100,0%
Pré-plantio	166,23	6,13%
Plantio	1.177,92	43,44%
Condução da lavoura	1.013,03	37,36%
Colheita	114,13	4,21%
Pós Colheita	93,00	3,43%
Despesas Financeiras	147,18	5,43%

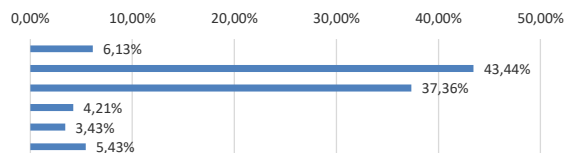

Descrição	Valor R\$	Participação %
COE - Resumo por tipo de custo	2.711,49	100,0%
Mão-de-obra	11,00	0,41%
Operações com máquinas	600,98	22,16%
Sementes	333,33	12,29%
Fertilizantes e corretivos	997,60	36,79%
Defensivos	621,40	22,92%
Financeiro e administrativo	147,18	5,43%

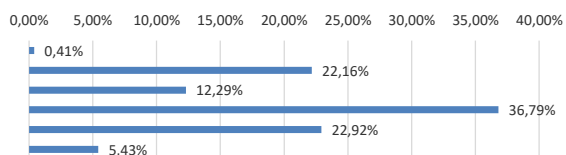

RENTABILIDADE	R\$/ha	R\$/sc
Margem bruta (Renda bruta - COE)	893,01	29,77
Margem líquida (Renda bruta - COT)	80,52	2,68
Lucro (Renda bruta - CT)	-1.036,78	-34,56

Obs.: esta estimativa não reflete as particularidades de cada produtor rural.
 Metodologia IFAG (www.ifag.org.br)

Atualização:
set/23

Produtividade esperada:	30 sc/ha
Preço esperado:	120,15 R\$/sc
Receita bruta esperada:	3.604,50 R\$/ha

Safra:	2023
Nível tecnológico:	ALTO

Descrição	Und	Quant	Valor		Participação			Variação*	
			R\$/und	R\$	% operação	% COE	% CT	%	
Pré-plantio				166,23		100,00	4,83	3,58	-10,9%
Operação com máquinas	Pulverizador Autopropelido	hM	0,05	365,57	18,28	11,00	0,53	0,39	0,0%
	Auxiliar de pulverização	DH	0,20	10,78	2,16	1,30	0,06	0,05	0,0%
Corretivos e Fertilizantes	Octaborato	Kg	2,00	14,40	28,80	17,32	0,84	0,62	0,0%
	Roundup Original	L	2,00	58,50	117,00	70,38	3,40	2,52	-14,8%
Plantio				1.177,92		100,00	34,26	25,38	0,0%
Operação com máquinas	Trator 220 hp + Plantadora	hM	0,40	753,98	301,59	25,60	8,77	6,50	0,0%
Mão-de-obra permanente	Auxiliar para tratamento de sementes	DH	0,02	10,78	0,22	0,02	0,01	0,00	0,0%
	Auxiliar para plantio	DH	0,20	10,78	2,16	0,18	0,06	0,05	0,0%
Fertilizante	Fomulado NPK 08.20.20 + 0,5% B	T	0,20	2.680,00	536,00	45,50	15,59	11,55	0,0%
Semente	Girassol Híbrido (4kg)	R\$/ha	1,00	333,33	333,33	28,30	9,69	7,18	0,0%
Tratamento de semente	Standak Top	L	0,007	660,00	4,62	0,39	0,13	0,10	0,0%
Condução da lavoura				1.013,03		100,00	29,46	21,83	-3,7%
Operação com máquinas	Pulverizador Autopropelido	hM	0,15	365,57	54,84	5,41	1,59	1,18	0,0%
	Trator 105 hp + Adubadora	hM	0,15	142,00	21,30	2,10	0,62	0,46	0,0%
Mão-de-obra permanente	Auxiliar de adubação	DH	0,20	10,78	2,16	0,21	0,06	0,05	0,0%
	Auxiliar de pulverização	DH	0,20	10,78	2,16	0,21	0,06	0,05	0,0%
Herbicida	Fusilade 250	L	0,80	82,60	66,08	6,52	1,92	1,42	-4,4%
Inseticida	Engeo Pleno	L	0,35	370,00	129,50	12,78	3,77	2,79	0,0%
	Marshal	L	0,20	140,00	28,00	2,76	0,81	0,60	0,0%
Fungicida	Cercobin 500	L	1,00	139,00	139,00	13,72	4,04	2,99	-20,8%
	Score	L	0,15	170,00	25,50	2,52	0,74	0,55	0,0%
	Sumilex 500	Kg	1,00	111,70	111,70	11,03	3,25	2,41	0,9%
	Octaborato	Kg	2,00	14,40	28,80	2,84	0,84	0,62	0,0%
Fertilizante	Fertilizante Foliar	L	2,00	57,00	114,00	11,25	3,32	2,46	0,0%
	Uréia	T	0,10	2.900,00	290,00	28,63	8,43	6,25	0,0%
Colheita				114,13		100,00	3,32	2,46	0,0%
Operação com máquinas	Colhedora	hM	0,30	373,24	111,97	98,11	3,26	2,41	0,0%
Mão-de-obra permanente	Auxiliar de colheita	DH	0,20	10,78	2,16	1,89	0,06	0,05	0,0%
Pós Colheita				93,00		100,00	2,70	2,00	0,0%
Aluguel de Máquinas	Caminhão Graneleiro ₁	R\$/sc	3,10	30,00	93,00	100,00	2,70	2,00	0,0%
Despesas Financeiras				874,00		100,00	25,42	18,83	-1,8%
Taxas	Assistência Técnica	%	1,50	3.604,50	54,07	6,19	1,57	1,16	1,0%
Tributos	FUNRURAL / FAT / SENAR	%	1,50	3.604,50	54,07	6,19	1,57	1,16	1,0%
Encargos	Encargos Sociais	DH	1,02	38,28	39,05	4,47	1,14	0,84	0,0%
Outros pagamentos	Arrendamento (base soja) ₂	sc	6,50	111,82	726,82	83,16	21,14	15,66	-2,3%
CUSTO OPERACIONAL EFETIVO - COE				3.438,31				74,08	-2,1%
				114,61	R\$/sc				
Depreciações	Benfeitorias, máquinas e implementos			812,49				17,51	0,0%
CUSTO OPERACIONAL TOTAL - COT				4.250,80				91,59	-1,7%
				141,69	R\$/sc				
Custo de Oportunidade ₂	Remuneração esperada sobre capital fixo	%	3,50	22.313,08	390,48			8,41	0,0%
CUSTO TOTAL - CT				4.641,28				100,00	-1,6%
				154,71	R\$/sc				

Obs.: esta estimativa não reflete as particularidades de cada produtor rural. * variação relativo ao mês anterior

1- Transporte da produção em caminhão de 23 toneladas a uma distância de 30 km

2 - Rateado com a cultura de 1ª safra (50%)

Metodologia IFAG (www.ifag.org.br)

Atualização:
set/23

Produtividade esperada:	30 sc/ha
Preço esperado:	120,15 R\$/sc
Receita bruta esperada:	3.604,50 R\$/ha

Safra:	2023
Nível tecnológico:	ALTO

ANÁLISE DOS RESULTADOS

Descrição	Valor R\$/ha	Valor R\$/sc	Participação %
Custo Total	4.641,28	154,71	100,00%
COE - Custo Operacional Efetivo (desembolsos)	3.438,31	114,61	74,08%
Depreciações e remuneração do produtor rural	812,49	27,08	17,51%
COT - Custo Operacional Total	4.250,80	141,69	91,59%
Fatores Fixos	390,48	13,02	8,41%

Descrição	Valor R\$	Participação %
COE - Resumo por etapa	3.438,31	100,0%
Pré-plantio	166,23	4,83%
Plantio	1.177,92	34,26%
Condução da lavoura	1.013,03	29,46%
Colheita	114,13	3,32%
Pós Colheita	93,00	2,70%
Despesas Financeiras	874,00	25,42%
COE - Resumo por tipo de custo	3.438,31	100,0%
Mão-de-obra	11,00	0,32%
Operações com máquinas	600,98	17,48%
Sementes	333,33	9,69%
Fertilizantes e corretivos	997,60	29,01%
Defensivos	621,40	18,07%
Financeiro e administrativo	874,00	25,42%

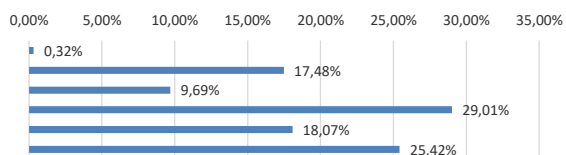
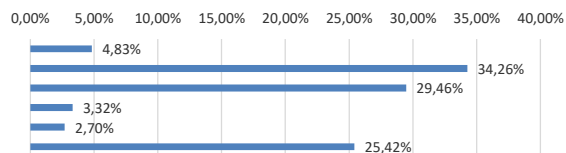

RENTABILIDADE	R\$/ha	R\$/sc
Margem bruta (Renda bruta - COE)	166,19	5,54
Margem líquida (Renda bruta - COT)	-646,30	-21,54
Lucro (Renda bruta - CT)	-1.036,78	-34,56

Obs.: esta estimativa não reflete as particularidades de cada produtor rural.
Metodologia IFAG (www.ifag.org.br)

HERBICIDAS	
2,4 - D	R\$ 37,50
Acert	R\$ 60,00
Advance	R\$ 102,00
Ally	R\$ 1.722,50
Ampló	R\$ 220,00
Atrazina	R\$ 30,00
Basagran	R\$ 105,00
Boral	R\$ 315,00
Clorimuron	R\$ 112,50
Combine	R\$ 22,00
Diuron	R\$ 88,67
Dontor	R\$ 56,90
Dropp	R\$ 31,00
Dual Gold	R\$ 58,50
Envolke	R\$ 1.400,00
Flex	R\$ 103,90
Flumyzin	R\$ 617,50
Fusilade	R\$ 82,60
Gamit Star	R\$ 100,00
Gesagard	R\$ 30,00
Goal	R\$ 125,00
Hexazinona D	R\$ 100,00
Liberty	R\$ 40,00
MSMA	R\$ 40,00
Plateau	R\$ 685,00
Poquer	R\$ 98,00
Profit	R\$ 130,30
Provence Total	R\$ 415,25
Provence 750 WG	R\$ 500,00
Reator 360	R\$ 70,00
Roundup Original	R\$ 58,50
Roundup Transorb	R\$ 56,95
Roundup WG	R\$ 121,80
Sanson	R\$ 66,00
Select	R\$ 110,00
Sencor	R\$ 222,00
Tordon	R\$ 99,00
Velpar	R\$ 64,00
Verdict	R\$ 225,00
Vezir	R\$ 71,00
Volcane	R\$ 67,33
INSETICIDAS	
Acefato	R\$ 111,00
Actara	R\$ 161,50
Altacor	R\$ 430,00
Belt	R\$ 686,00
Blitz Isca Formicida	R\$ 20,90
Centauró	R\$ 116,00
Certero	R\$ 244,00
Clorpirifos	R\$ 60,00
Connect	R\$ 103,83
CropStar	R\$ 347,00
Cruiser 350	R\$ 505,25
Cruiser 700 WS	R\$ 317,17
Danimem	R\$ 143,50
Decis	R\$ 123,50
Durivo	R\$ 485,00
Engeo Pleno	R\$ 370,00
Fastac	R\$ 77,00
Fipronil	R\$ 710,00
Karate Zeon	R\$ 202,00

FERTILIZANTES	
Adubo (00-20-18 + 3% FTE)	
Adubo (02-20-18 + 3% FTE)	
Adubo (04-14-08 + 0,3% Zn)	
Adubo (04-20-18 + 0,3% Zn)	
Adubo (04-30-10 + 3% Zn)	
Adubo (04-30-16 + 3% FTE)	
Adubo (05-25-15 + 0,3% Zn)	
Adubo (05-25-25 + 3% Zn)	
Adubo (08-20-18 + 0,3% Zn)	
Adubo (08-20-20 + 0,3% Zn)	
Adubo (08-28-16 + 3% Zn)	
Adubo (10-10-10)	
Adubo (12-06-12)	
Adubo (20-00-20)	
Adubo (20-05-20 + 6% S)	
Adubo (Cloreto de Potássio)	
Adubo (Nitrato de Amônia)	
Adubo (Sulfato de Amônio)	
Adubo (Sulfato de Zinco Cristalizado)	
Adubo (Super Simples)	
Adubo (Ureia)	
MAP	
Fosfato Natural	
MICRONUTRIENTES	
BORAX	
FTE BR12	
PROFOL (FOLIAR CO + MO)	
FOLIAR (N + B)	
PROTAC (Mn + S + Zn)	
FOLIAR (Mn manganês)	
FOLIAR (Mg magnésio)	
SEMENTES	
Milho	
Girassol	
Soja	
Feijão	
Milheto	
Sorgo Granífero	
Arroz	
Algodão	
Andropogon	
Braquiarão	
Massai	
Mombaça	
CORRETIVOS DE SOLO	
Calcário Calcítico	
Calcário Dolomítico	
Gesso Agrícola	
OUTROS	
Ácido Pirolenhoso	
Adubo orgânico (esterco bovino)	
Aminoácidos orgânicos	
Aminorgan (concentrado biológico)	
Azospirillum brasiliense	

Lannate BR	R\$ 55,00
Losban	R\$ 74,00
Malathion	R\$ 96,00
Marshal	R\$ 140,00
Nomolt	R\$ 208,76
Nuprid WG	R\$ 240,00
Oberon	R\$ 227,00
Pirate	R\$ 207,00
Polytrin	R\$ 123,00
Polo	R\$ 175,00
Premio	R\$ 787,00
Provado	R\$ 110,00
Pyrinex	R\$ 60,00
Regent	R\$ 870,00
Rimon Supra	R\$ 150,00
Standak Top	R\$ 660,00
Tiger	R\$ 200,00
FUNGICIDAS	
Altima	R\$ 155,00
Amistar Top	R\$ 455,00
Azimut	R\$ 133,00
Bendazol	R\$ 61,15
Brio	R\$ 42,00
Caramba	R\$ 165,00
Cercobin	R\$ 139,00
Cerconil	R\$ 145,50
Comet	R\$ 133,00
Consento	R\$ 124,00
Cuprozeb	R\$ 62,00
Curzarte	R\$ 58,00
Dacobre	R\$ 85,00
Derosal Plus	R\$ 33,00
Echo	R\$ 41,60
Forum	R\$ 510,00
Fox	R\$ 200,00
Frownicide	R\$ 172,00
Maxin XL	R\$ 212,00
Mertin	R\$ 325,00
Midas	R\$ 140,00
Opera	R\$ 124,00
Priori	R\$ 253,50
PrioriXtra	R\$ 200,50
Protreat	R\$ 57,80
Revus	R\$ 317,50
Ridomil	R\$ 122,00
Score	R\$ 170,00
Sumilex	R\$ 111,70
Supera	R\$ 66,00
Viper	R\$ 80,00
Vitavax -Tiran	R\$ 115,00
OUTROS	
Assist (oleo mineral)	R\$ 35,00
Aureo	R\$ 27,00
Curavial	R\$ 3.550,00
Ethrel	R\$ 380,00
Extravon	R\$ 39,50
Finish	R\$ 201,50
Moddus	R\$ 173,30
Nimbus	R\$ 25,45
Pix	R\$ 38,50

Bacillus pumilus
Bacillus subtilis
Bacillus thuringiensis
Bacillus thuringiensis aizaway
Bacillus thuringiensis kurstaki
Biozyme
Calda bordalesa
Calda sulfocálcica
Comunidade de bactérias
Comunidade de bactérias / Biofermentados
Fluxaproxade e Piraclostrobina
Fostato Natural de Arraias
Hidróxido de Cobre 537
Inoculante Bradyrhizobium
Inoculante silagem
Inoculante soja
Lona Plastica
Mudas +Seeds Tomate
Mudas de cana
Octaborato
Pó de Rocha (Micaxisto)1
Trichoderma harzianum
Esterco Bovino
Imazetaphyr
Haloxifope-P-Metilico

PRODUTOS AGRÍCOLAS
ALGODAO CAROÇO
ALGODAO PLUMA
ARROZ
FEIJAO
GIRASSOL
MILHO
MILHO SAFRINHA
SILAGEM
SILAGEM PLUS
SOJA CONVENCIONAL
SOJA DISPONIVEL
SOJA FUTURO
SORGO
TOMATE
TRIGO

R\$/t	R\$ 2.250,00
R\$/t	R\$ 2.280,00
R\$/t	R\$ 2.146,67
R\$/t	R\$ 2.360,00
R\$/t	R\$ 2.610,00
R\$/t	R\$ 2.630,00
R\$/t	R\$ 2.600,00
R\$/t	R\$ 2.540,00
R\$/t	R\$ 2.595,00
R\$/t	R\$ 2.680,00
R\$/t	R\$ 2.725,00
R\$/t	R\$ 2.200,00
R\$/t	R\$ 2.100,00
R\$/t	R\$ 2.386,67
R\$/t	R\$ 2.505,00
R\$/t	R\$ 3.450,00
R\$/t	R\$ 2.545,00
R\$/t	R\$ 2.040,00
R\$/t	R\$ 4.500,00
R\$/t	R\$ 2.500,00
R\$/t	R\$ 2.850,00
R\$/t	R\$ 3.425,00
R\$/t	R\$ 2.600,00
R\$/kg	R\$ 13,60
R\$/kg	R\$ 5,10
R\$/l	R\$ 63,00
R\$/l	R\$ 57,00
R\$/l	R\$ 44,60
R\$/l	R\$ 53,00
R\$/l	R\$ 38,00
Hib. Conv. (R\$/ha)	R\$ 1.010,95
Hib. Transg. (R\$/ha)	R\$ 1.052,13
Hib. 2ª safra (R\$/ha)	R\$ 1.183,75
Hib. Conv. (R\$/ha)	R\$ 333,33
Hib. Conv. (R\$/ha)	R\$ 470,00
Hib. Transg. RR	R\$ 452,00
Hib. Transg. RR2	R\$ 591,00
Hib. Conv. (R\$/ha)	R\$ 871,79
Hib. Conv. (R\$/ha)	R\$ 189,50
Hib. Conv. (R\$/ha)	R\$ 345,38
Hib. Conv. (R\$/ha)	R\$ 1.042,25
Hib. Conv. (R\$/ha)	R\$ 90,00
Hib. Transg. (R\$/ha)	R\$ 275,00
R\$/kg	R\$ 15,68
R\$/kg	R\$ 20,49
R\$/kg	R\$ 29,91
R\$/kg	R\$ 21,63
	R\$ 130,00
	R\$ 130,00
	R\$ 155,00

	R\$ 8,40
	R\$ 21,60
	R\$ 180,00
	R\$ 2.064,00
	R\$ 2,40

MÁQUINAS, EQUIPAMENTOS OUTROS INSUMOS

TRATOR PLATAFORMADO
TRATOR PLATAFORMADO
TRATOR PLATAFORMADO
TRATOR PLATAFORMADO
BAZUCA
CARRETA AGRICOLA
DISTRIBUIDOR CALCARIO / FERTILIZANTES
ESCARIFICADOR
GRADE ARADORA
GRADE INTERMEDIARIA
ARADO
GRADE NIVELADORA
PULVERIZADOR arrasto
SUBSOLADOR
PULVERIZADOR AUTOPROPELIDO
Plantadeira (9 linhas)
Plantadeira (13 linhas)
Plantadeira (19 linhas)
Colhedora de Grãos 1
Colhedora de Grãos 2
TAXA SEGURO TRATORES
TAXA SEGURO IMPLEMENTOS
TAXA SEGURO PULVERIZADOR
TAXA SEGURO COLHEDORA
SALARIO OPERADOR 1
SALARIO OPERADOR 2
AUXILIAR
Pivot Central
AVIAO PULVERIZADOR (R\$/Ha) - alto volume
AVIAO PULVERIZADOR (R\$/Ha) - baixo volume
ROLO
ENERGIA ELETRICA
ENSILADEIRA
CAMINHAO GRANELEIRO
RECEBIMENTO/SECAGEM/ARMAZENAMENTO
OLEO DIESEL

	R\$ 1,56
	R\$ 1,56
	R\$ 1,80
	R\$ 1,80
	R\$ 1,80
	R\$ 126,00
	R\$ 3,36
	R\$ 10,68
	R\$ 240,00
	R\$ 240,00
	R\$ 72,00
	R\$ 540,00
	R\$ 42,12
	R\$ 0,54
	R\$ 182,40
	R\$ 3,84
	R\$ 1,44
	R\$ 0,07
	R\$ 156,89
	R\$ 14,40
	R\$ 102,00
	R\$ 21,60
	R\$ 30,00
	R\$ 60,00
	R\$ 61,20

	R\$ 1.113,57
	R\$ 139,57
	R\$ 99,15
	R\$ 201,75
	R\$ 120,15
	R\$ 43,75
	R\$ 44,45
	R\$ 300,00
	R\$ 450,00
	R\$ 129,13
	R\$ 124,13
	R\$ 111,82
	R\$ 32,31
	R\$ 420,00
	R\$ 1.300,00

3 AGRÍCOLAS

85 CV	R\$ 209.131,20
105 CV	R\$ 221.033,88
134 CV	R\$ 332.607,60
220 CV	R\$ 411.588,00
8 TON	R\$ 53.395,20
4 TON	R\$ 13.905,00
6 TON	R\$ 27.810,00
8 hastes	R\$ 57.844,80
24 discos	R\$ 50.058,00
12 discos / 28 pol	R\$ 51.059,16
8 discos	R\$ 40.046,40
42 discos	R\$ 51.448,50
Jato	R\$ 73.084,68
5 hastes	R\$ 50.058,00
3000 litros	R\$ 1.279.260,00
9 linhas	R\$ 331.495,20
13 linhas	R\$ 431.588,95
19 linhas	R\$ 912.168,00
C/PLATAFORMA	R\$ 1.610.755,20
C/PLATAFORMA	R\$ 1.090.152,00
	1,1%
	1,4%
	1,6%
	1,5%
	R\$ 2.900,00
	R\$ 3.600,00
	R\$ 10,78
	R\$ 1.668.600,00
	R\$ 35,00
	R\$ 40,00
	R\$ 6.200,00
R\$/KWH	R\$ 1,60
	R\$ 9.200,00
R\$/sc	R\$ 3,10
R\$/sc	R\$ 3,50
	R\$ 5,90