



De 26 de abril a 2 de maio de 2024

Abril se iniciará juntamente com a chegada da estiagem

Precipitation (mm) during the period:

Fri, 26 APR 2024 at 00Z

-to-

Sat, 04 MAY 2024 at 00Z

03/05/2024



Precipitation Forecasts

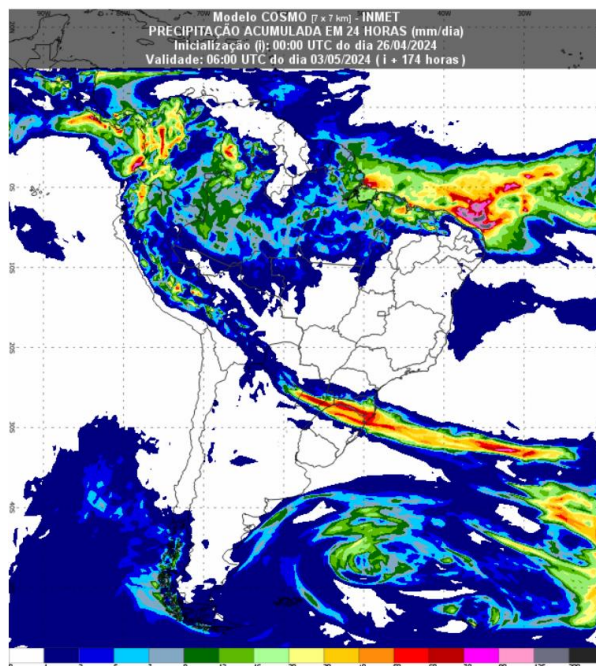
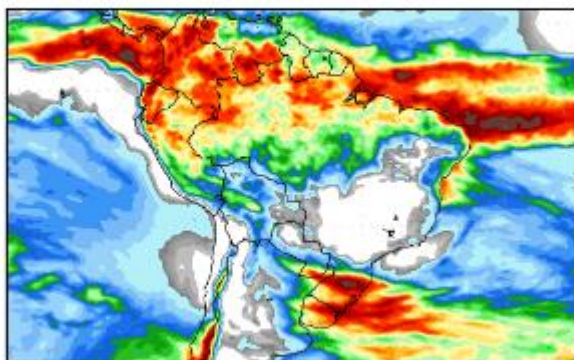

De acordo com os modelos climáticos, o Brasil oficialmente entrará na temporada mais seca do ano. O NOAA prevê chuvas apenas para a região Sul do Brasil e com destaque para o Rio Grande do Sul com acumulados de até 100mm no período de 26 de abril a 4 de maio. Para os demais estados da região Sul haverá volumes baixos. Para a região Centro-Oeste, não há previsões de chuvas acumuladas, o que confirma o início da seca na região. Além da região Sul, o extremo Norte também apresenta volume de chuva relativamente bom.

O Instituto Nacional de Meteorologia (Inmet), prevê que nos próximos dias haverá uma massa de ar seco que irá ganhar ainda mais força, elevando as temperaturas e derrubando a umidade relativa do ar em áreas do Centro-Oeste e Sudeste brasileiro. A umidade relativa do ar deve variar entre 20% e 30% apresentando um baixo risco de incêndios florestais e à saúde.

O modelo cosmo do instituto, apresenta em seu modelo climático temperaturas mais altas, com destaque para São Paulo e Mato Grosso onde as máximas podem atingir até 38°C. Além disso, apesar das chuvas, o calor também estará presente em áreas da região Sul, como Paraná e Mato Grosso do Sul, onde as máximas podem chegar a 36°C.

Para os produtores rurais, nosso boletim trouxe alerta para as lavouras de milho 2ª safra que foram semeadas e estão na fase de enchimento de grãos e floração, pois a baixa umidade e a estiagem que está chegando podem prejudicar a produtividade do grão.

Boletim Semanal Agroclimático

Estruturação e Sistematização dos Dados Econômicos do Setor Agropecuário do Estado de Goiás



Previsão para Goiás

- Para o estado de Goiás, essa semana será marcada por chuvas isoladas e pontuais.
- As temperaturas ficam na média dos 33°C de máxima em Goiás e a mínima de 22°C. Em Goiânia, máxima de 33°C e mínima de 22°C.

03/05/2024

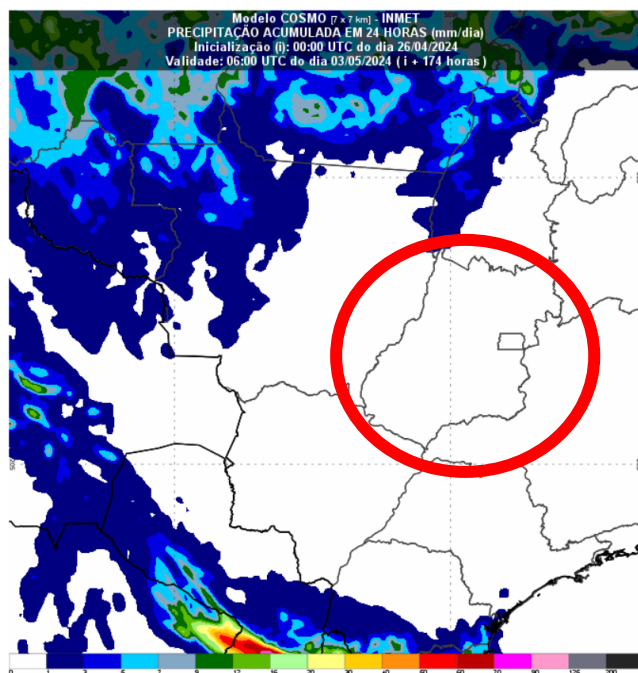

MAPAS TEMÁTICOS AGRITEMPO (Sistema de Monitoramento Agrometeorológico) – (EMBRAPA INFORMÁTICA AGROPECUÁRIA)

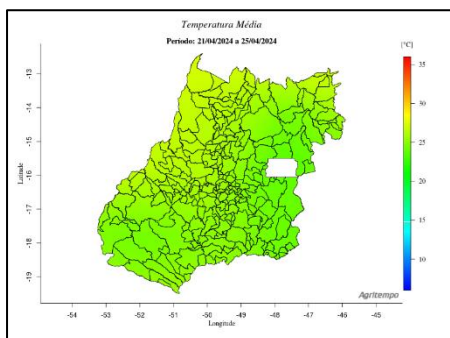
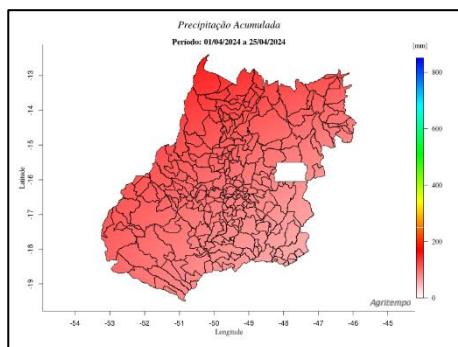
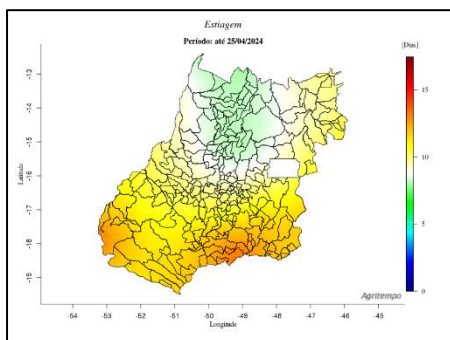

Diretora Executiva
Ana Paula Botosso Rodrigues
Elaboração
Engº Agrº Alexandro Santos
Auxiliar Técnica: Carolina Lessa Tavares Rios

www.sistemafaeg.com.br/ifag

Rua 87 n.662 - Setor Sul - Goiânia-GO CEP: 74.093-300

Fone: (62) 3096-2235 e (62) 98408-2036

